

Estiu '19

Viu un estiu
d'aventura!

ESCOLA LA PALMERA



Comença l'aventura!



EQUIP HUMÀ

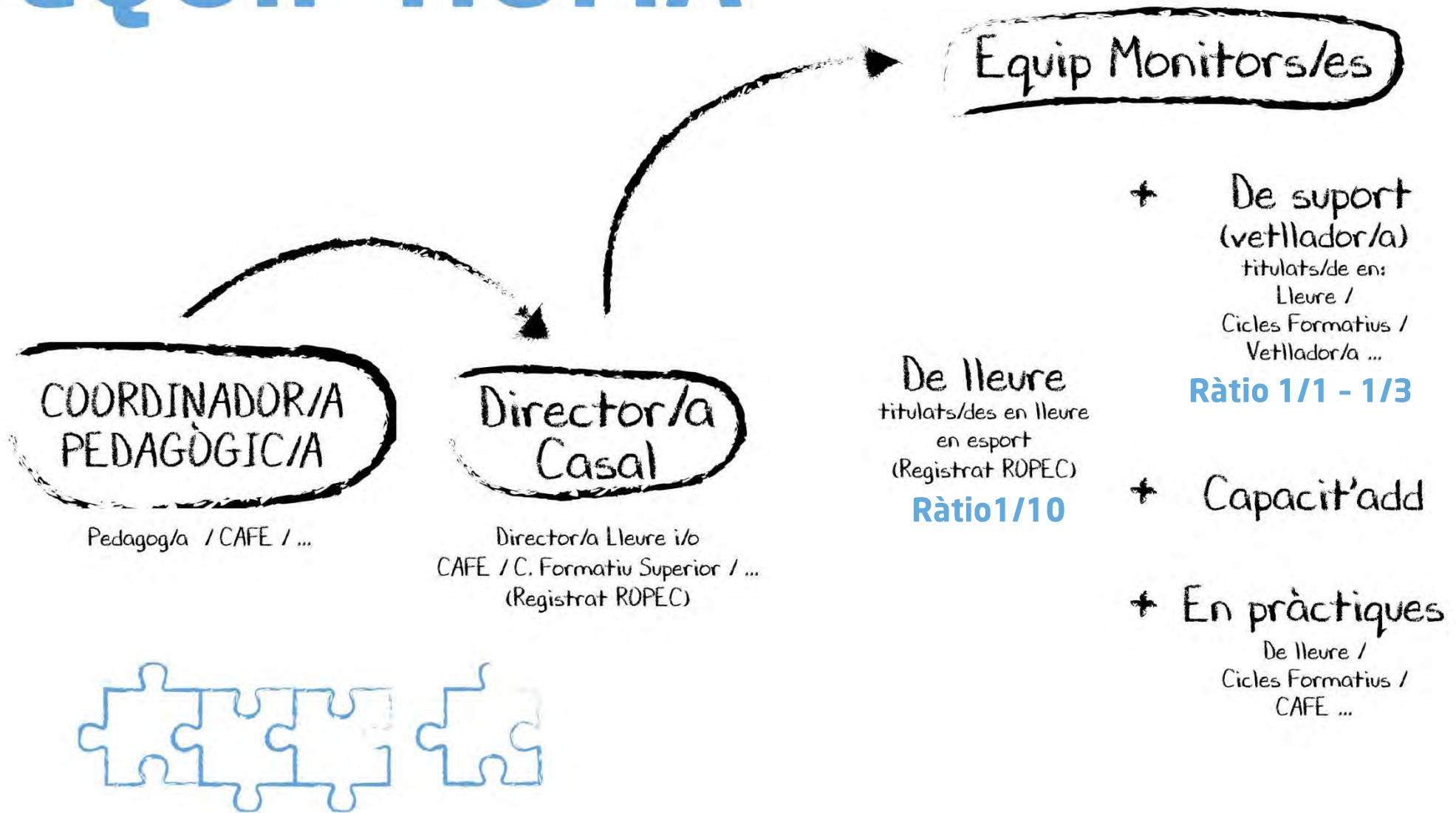

FUNCIONAMENT DEL CASAL

Accessos i espais

Entrada

Horari: 8:00h a 9:00h (acollida matinal).

Accés: Per la porta principal.

Responsable: Javier Pereira

Sortida

Horaris: 13:00 h

14:00 h

15:00 h

17:00 h

Accés: Per la porta del pati.

Responsable: Javier Pereira



Nit del Casal 19'



L'Hotel Ressort Escola La Palmera

El dijous 11 de juliol a partir de les 20h l'escola es convertirà en un hotel ressort on els nostres infants podran gaudir d'una nit màgica i divertida.

Horari d'entrada: 20h

Accés: Porta principal

Activitats: *Photocall*, sopar de germanor, esmorzar...

Activitats per grups d'edat:

Ed. Infantil: Gimcana en busca de la recepta perduda del granissat de fruites.

Ed. Primària: *Roomscape* per trobar la clau perduda de la porta principal de l'hotel.





Estiu '19
Viu un estiu d'aventura!





CET10®

Casal infantil i primària amb curset de natació '19

L'estiu històric + curset de natació

Adreçat a infants de P3 a 1er E.S.O
(piscina opcional)



Ens endinsarem en el món de les aventures que els diferents personatges "històrics" ens faran viure!

Voleu conèixer als nostres personatges i passar-ho d'allò més bé?

Seguint les seves divertides peripècies, descobrirem una època històrica diferent el... **Que comenci l'aventura!**



Curset de natació setmanal: 4 dies a la setmana! Al CEM Júpiter:

Aprendre mai ha estat tant divertit!



Cada dia una de les activitats
la farem en anglès



**Les activitats programades
amb el fil conductor**

Sortim cada
setmana d'excursió!



SETMANA 1

Del 25 al 28
de juny

La setmana
Prehistòrica

SETMANA 2

Del 1 al 5 de
juliol

La setmana
Egípcia

SETMANA 3

Del 8 al 12
de juliol

La setmana
Romana

SETMANA 4

Del 15 al 19
de juliol

La setmana
Industrial

SETMANA 5

Del 22 al 26
de juliol

La setmana
Medieval

SETMANA 6

Del 29 al 31
de juliol

Del 29 de juliol
al 2 d'agost

La setmana
Barcelonina

SETMANA 7

Casal setembre
Del 2 al 6
de setembre

La setmana
del Món actual



CET 10[®]

A més a més... Curset de NATACIÓ!

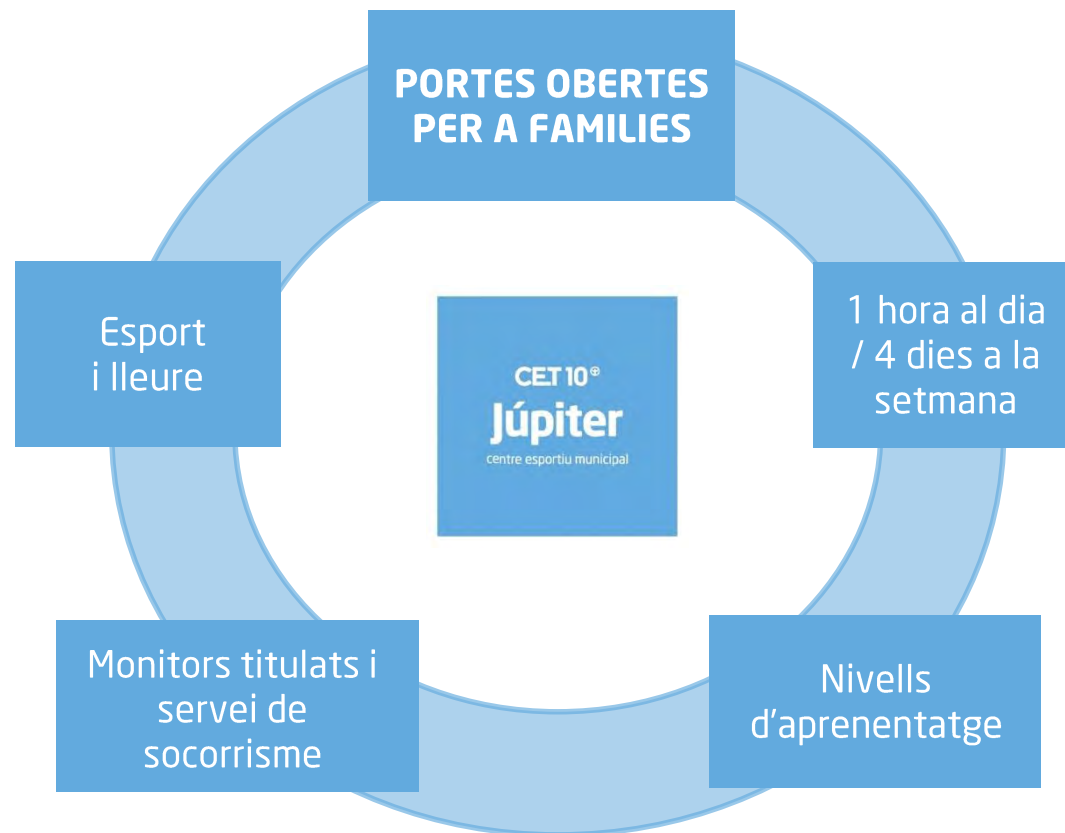

Sortides matinals*

- / Piscina exterior, Gimcana al Parc.
- / The Indoor Jumping Club Kids, Platja.

Excursions de tot el dia*

- / Bosc Tancat, Bosc dels Sentits (Camina descalç), Granja, Font de la Budallera

Festa de l'Estiu CET10

- / El dijous 18 de juliol (PENDENT CONFIRMACIÓ).
- / Infants de diferents casals ens reunim i gaudim d'una matinal de jocs i activitats.

La Nit al Casal

- / El dijous 11 de juliol.

Activitats artístiques

- / Tallers de manualitats vinculats al fil conductor. Els infants podran escollir sempre entre dues opcions de realització per tal d'adaptar-ho als seus interessos i capacitats.

Altres activitats

- / Jocs motrius cooperatius, jocs psicomotrius, gimcanes, jocs de pistes, joc simbòlic
- / Jocs d'aigua, remullades, ... per fer front a la calor de l'estiu.



*Sortides i excursions pendents de confirmació.



Escola esportiva d'estiu '19 La Palmera Pels amants dels esports



L'escola esportiva d'estiu torna amb:

- / **Futbol sala**
- / **Patinatge Artístic**
- / **Balls moderns**

Per a nens i nenes de P5 a 1r de l'ESO.



Cada dia una de les activitats
la farem en anglès



CET 10®

FUTBOL SALA



/ **Objectius:** Aprendre i millorar aspectes tècnics i tàctics del futbol sala mitjançant un ambient de treball de companyonia i diversió.

/ **Organització:**

- Treball segons nivells
- Sessions
 - ✓ Matí: treball d'aspectes tècnics
 - ✓ Tarda: formes jugades i situacions reals de joc.

/ **Metodologia:** *Smartfutsal* aplica un mètode amb un model d'aprenentatge cognitiu. Un aprenentatge significatiu, basat en tasques definides com a "experiències".



PATINATGE ARTÍSTIC



- / **Objectius:** Aprendre i millorar aspectes tècnics del patinatge artístic mitjançant un ambient de treball de companyonia i diversió.

- / **Organització:**
 - Treball segons nivells
 - Sessions
 - ✓ Matí: treball i perfeccionament de les coreografies.
 - ✓ Tarda: exhibicions grupals i individuals.

- / **Metodologia Analítica:**

A les sessions es treballen les següents competències:

 - Socioafectiva: relacionar-se amb l'entorn i companys/es.
 - Coordinativa: treballar de noves destreses i habilitats.
 - Cognitiva: entendre cada coreografia, moviment, etc.
 - Emotiva-volitiva: treballar la capacitat de concentració i les d'habilitats motrius



BALLS MODERNS



/ Objectius:

- Aprendre a expressar-se mitjançant desplaçaments i moviments del cos.
- Conèixer i experimentar diferents tipus de balls.
- Treballar aspectes tècnics del ball mitjançant un ambient de treball de companyonia i diversió.

/ Organització:

- Treball segons nivells
- Sessions
 - ✓ Matí: treball i perfeccionament de les coreografies.
 - ✓ Tarda: exhibicions grupals i individuals.

/ Què es treballarà:

- Hip hop
- Funky
- Zumba
- Jazz...



Altres activitats programades



Sortides matinals*

- / Sortides matinals a la platja
- / Gimcanes esportives al parc
- / The Indoor Jumping Club

Excursions de tot el dia*

- / Taller Improshow
- / Font de la Budallera
- / Parc aquàtic
- / Scaperoom
- / Platja
- / Piscines exteriors

La Nit del Casal

- / El dijous 11 de juliol

Festa de l'Estiu CET10

- / El dijous 18 de juliol (PENDENT CONFIRMACIÓ).
- / Infants de diferents casals ens reunim i gaudim d'una matinal de jocs i activitats.

Altres activitats

- / Jocs motrius cooperatius, gimcanes, jocs de pistes, torneigs,...
- / Jocs d'aigua, remullades... per fer front a la calor de l'estiu.



*Sortides i excursions pendents de confirmació.

Els imports...



PRIMERA SETMANA (PART PROPORCIONAL)

De 9:00h a 13:00h 53,60 euros

De 9:00 a 15:00h 90,00 euros

De 9:00 a 17:00h 99,60 euros

PREUS SETMANALS:

ACOLLIDA : 5,00 euros

De 9:00h a 13:00h 67,00 euros

De 9:00 a 15:00h 112,50 euros

De 9:00 a 17h 124,50 euros

ELS TIQUETS ESPORÀDICS per a dies puntuals

DIA ESPORÀDIC (que no hi hagi sortida i prèvia inscripció):
25,00 euros

ACOLLIMENT MATINAL 3,00 euros

LES AMPLIACIONS:

/ De 13h a 15:00h 9.00 euros

/ De 13h a 16:30h 11.00 euros

/ De 15h a 16:30h 5.50 euros

Què inclou?



- / Gestió d'ajuts i beques de l'Ajuntament de
- / Assegurança de responsabilitat civil i accidents que dóna cobertura a cadascun dels infants inscrits.
- / Protocol d'accident i d'al·lèrgies i intoleràncies alimentàries.
- / Trasllats en autocar per l'alumnat d'educació infantil i grans desplaçaments d'educació primària.
- / Director/a de lleure en contacte directe amb les famílies diàriament. Deslliurat de grup a partir d'aproximadament 90-100 infants inscrits.
- / Una samarreta per cada dues setmanes d'inscripció.
- / Casal amb servei de menjador (cuina in situ) a càrrec de l'empresa.

ELS DESCOMPTES

- ➔ 5% de descompte per abonament íntegre de les 4 setmanes en el moment de la inscripció.
- ➔ 10% de descompte per la inscripció de 3 germans, les mateixes setmanes



Colònies d'estiu '19

Tornen les colònies, l'activitat que els infants esperen durant tot l'any!

La natura continua sent la principal protagonista d'aquesta sortida plena d'activitats en el medi natural.



DESTINACIÓ

Casa de Colònies Sta Maria de Bellpuig

DATES

Educació Infantil: del 25 al 27 de juny

Educació Primària: del 25 al 29 de juny

PREUS

Ed. Infantil: 161,00 euros

Ed. Primària: 273,00 euros



LA GRANJA



ILLA FANTASIA



Parc aquàtic amb tobogans, macro piscines i una gran zona de pícnic.

The Indoor Jumping Club Kids



The indoor Jumping Club



CET 10[®]

Bassa de Sant Oleguer



Bosc dels sentits “Camina descalç”



Font de la budellera



PLA DE COMUNICACIÓ



Abans del Casal

- / Projecte pedagògic
- / Gestió d'ajuts i beques de l'Ajuntament de Barcelona
- / Sol·licitud de monitoratge de suport a la inclusió
- / Procés d'inscripció
- / Programacions del Casal
- / Cal portar
- / Funcionament del Casal

Durant el Casal

- / Procés d'inscripció
- / Programacions del Casal
- / Cal portar
- / Funcionament del Casal
- / Fotografies i vídeos del Casal (Galeria Flickr)
- / Enquestes satisfacció
- / Canvis

Després del Casal

- / Fotografies i vídeos del Casal (Galeria Flickr)
- / Enquestes satisfacció
- / Memòria

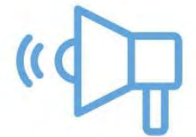

PLA DE COMUNICACIÓ



Abans del Casal

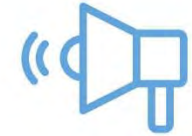

/ Projecte pedagògic	RA				
/ Gestió d'ajuts i beques de l'Ajuntament de Barcelona	RA	RF			WC10
/ Sol·licitud de monitoratge de suport a la inclusió		RF			WC10
/ Procés d'inscripció	RA	RF			WC10
/ Programacions del Casal	RA	RF			WC10
/ Cal portar	RA	RF			WC10
/ Funcionament del Casal	RA	RF			WC10

R. A. Reunió informativa AFA **R. F.** Reunió informativa famílies Comunicació directa
WA web AFA **WE** web Escola **WC10** web Cet10 Whatsapp **@** correu electrònic



PLA DE COMUNICACIÓ



Durant del Casal

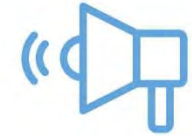

/ Procés d'inscripció		WC10	
/ Cal portar		WC10	
/ Funcionament del Casal		WC10	
/ Fotografies i vídeos del Casal (Galeria Flickr)		WC10	
/ Enquestes satisfacció		WC10	@
/ Canvis			

R. A. Reunió informativa AFA **R. F.** Reunió informativa famílies Comunicació directa
WA web AFA **WE** web Escola **WC10** web Cet10 Whatsapp @ correu electrònic



PLA DE COMUNICACIÓ



Després del Casal

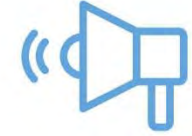

/ Enquestes satisfacció

RA



R. A. Reunió informativa AFA **R. F.** Reunió informativa famílies  Comunicació directa
WA web AFA **WE** web Escola **WC10** web Cet10  Whatsapp  correu electrònic



CET10®



Ajuts econòmics a les famílies

Es becaran, sempre amb un **màxim d'una activitat per infant** i complint els requisits establerts, **tots els infants de la unitat familiar que ho sol·licitin** i estiguin empadronats al municipi de Barcelona.

L'ajut serà per a un màxim de **10 dies a casals** i, fins a **14 dies a colònies**.

Trams d'ajuts econòmics: anirà en funció de la renda personal anual de la família, segons nivell de renda del quadre següent:

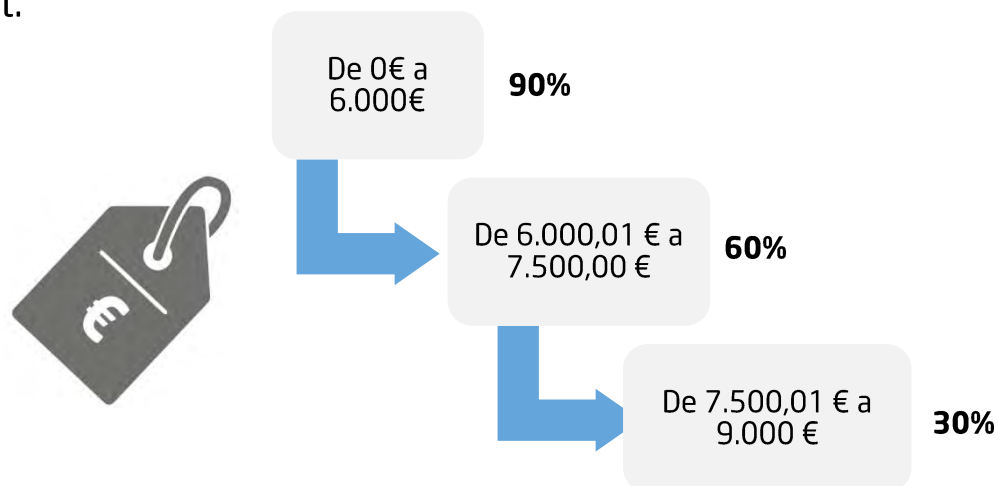

Dividir els ingressos anuals declarats entre el nombre total de membres de la unitat familiar, tenint present que un membre de la unitat familiar amb discapacitat compta com a tres.

IMPORTANT: La demanda de la beca per aquelles famílies beneficiàries per al curs 18-19 a beques per a la pràctica esportiva fora de l'horari extraescolar, se'ls serà concedit l'ajut de la campanya de les activitats de vacances d'estiu en els mateixos termes (percentatges econòmics).

Ajuts econòmics a les famílies

Calendari d'inscripció per a les famílies que sol·licitin ajut econòmic.

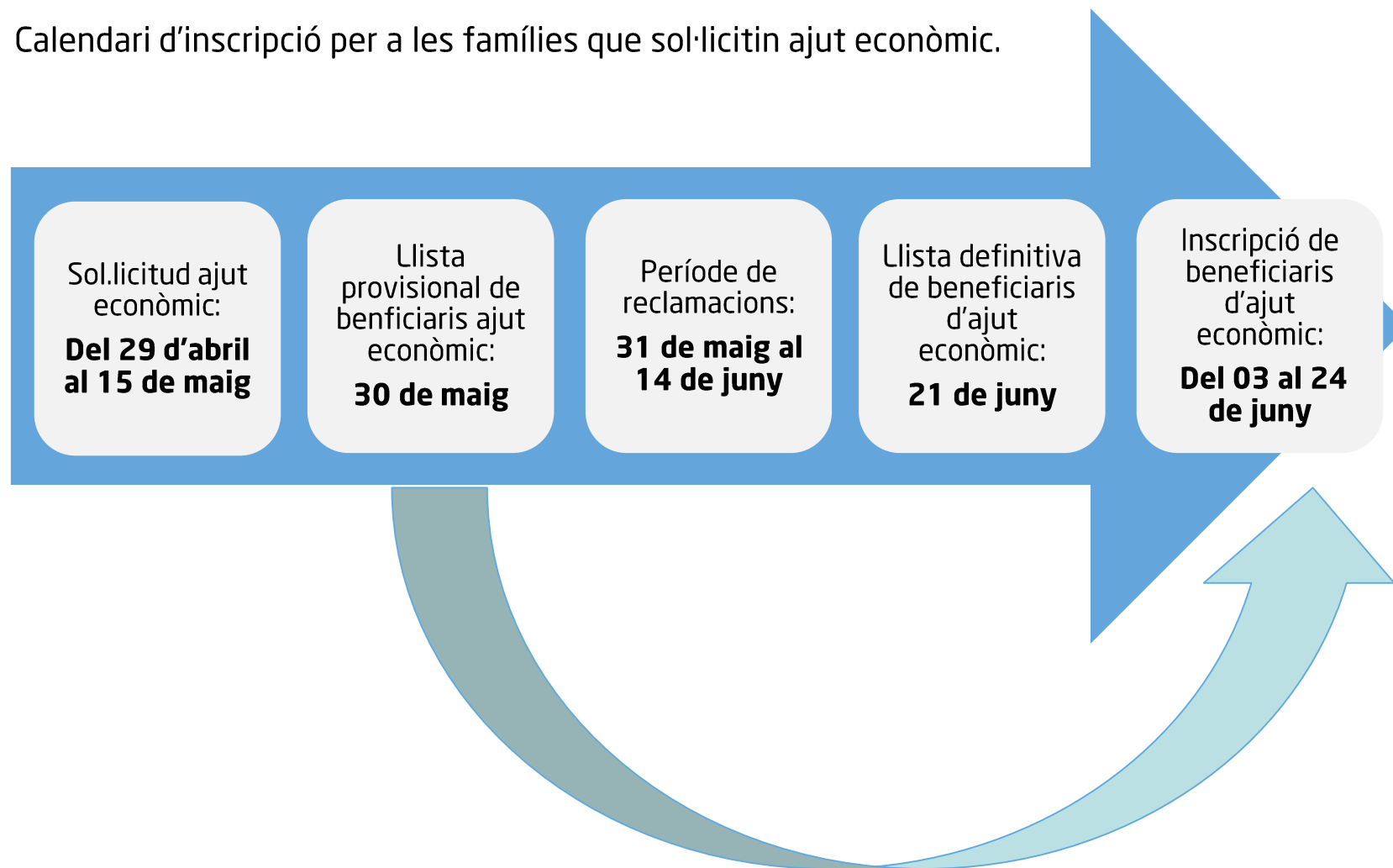



Monitoratge de suport a la inclusió

Totes les activitats que formen part de la Campanya han de garantir la **inclusió de tots els infants i adolescents**.

Pel que fa a la sol·licitud de monitors de suport per a la inclusió: per aquells infants que **resideixen i estiguin empadronats a Barcelona i que per la seva discapacitat presenten unes especials dificultats d'inclusió** podran sol·licitar un monitor de suport. Caldrà **adjuntar el certificat oficial de la discapacitat** de l'usuari o usuària i el full d'inscripció. Caldrà complimentar conjuntament amb CET10 el formulari de sol·licitud F7.

En el cas que es consideri necessari el monitor de suport, l'Ajuntament es farà càrrec de la despesa (seguint les referències laborals fixades en el conveni del sector del lleure), **garantint un màxim de 3 torns per infant i a valorar situacions excepcionals en funció del pressupost**.

La sol·licitud la farà l'entitat al districte, al tècnic referent de la Campanya.
Oficines de CET 10 Rbla. Guipúscoa 23-25 baixos 3.

DATES PER TRAMITAR-HO: 29 d'abril al 24 de maig



Normativa de les devolucions

Per a qualsevol retorn econòmic s'haurà d'haver abonat la quantitat íntegra de i tramitar la baixa a les oficines de CET10 abans de començar l'activitat.

Baixa tramitada 10 dies naturals abans de l'inici de l'activitat: retorn del 80% de l'import final.

Baixes tramitades posteriorment: retorn del 50% de l'import final amb justificant mèdic que especifiqui la impossibilitat de realitzar l'activitat.

Un cop iniciada l'activitat: no es retornarà cap quantitat.

Si s'anul·la la inscripció d'una setmana havent obtingut el descompte del 5% per l'abonament de la totalitat, aquest descompte es perd.

Documentació a portar per les famílies

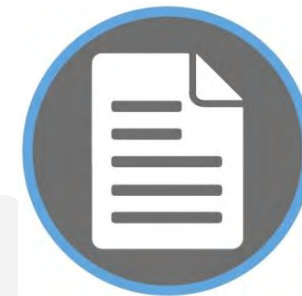

1

Fotocòpia de la cartilla de vacunació o certificat mèdic oficial

2

Fotocòpia de la TARGETA SANITÀRIA

3

Fitxa Salut

4

Autorització de sortides i d'atenció mèdica

5

Drets d'imatge

Documentació requerida

FITXA DE SALUT

CASAL/CAMPUS: _____

ANY: 20 ____

Cognoms: _____

Nom: _____

Curs finalitzat: _____

FOTO

Nom del pare/mare/tutor-a: _____

Tlf Fix 1: _____

Tlf Mòbil 1: _____

Tlf Fix 2: _____

Tlf Mòbil 2: _____

E-mail: _____

DIVERSITAT FUNCIONAL: Si No

En cas afirmatiu:

Tipologia de la discapacitat:

Física Auditiva Visual Psíquica Malaltia mental

Grau de discapacitat Pren Medicació Periodicitat _____

Ha demanat monitor/a de suport en aquesta campanya d'estiu (2017)

MALALTIES CRÒNIQUES: Si No

En cas afirmatiu:

Quina/Quines _____

Pren Medicació Periodicitat

REGIM ALIMENTARI: Si No

En cas afirmatiu:

TIPUS DE DIETA

- Cel·laca (sense gluten)

- Sense ou

- Sense lactosa

- Diabetis

- Altres (especifiqueu quina): _____

Signatura pare/mare/tutor-a:

*Indicar observacions i/o protocol d'activitats al dors

OBSERVACIONS

PROTOCOL D'ACTUACIÓ EN CAS DE SITUACIÓ CRÍTICA

(resum de la documentació entregada):

Inscripcions online

- / Entrar a la pàgina web de CET10:
- / Tot seguit, dirigir-se a l'àrea de clients.



Esport per a tothom - Deporte para todos



 Àrea clients / Área clientes

[CONEIX-NOS](#)

[CENTRES I SERVEIS ESPORTIUS](#)

[CENTRES D'OCI](#)

[ESCOLES, INFANTS I JOVES](#)

[CENTRE FORMACIÓ](#)

[FUNDACIÓ CET10](#)

[BLOG](#)

[CONTACTE](#)



Àrea de clients / Zona personal

Et donem la benvinguda a la teva zona personal on podràs accedir als teus cursos d'espors i realitzar els teus tràmits d'una manera ràpida i còmode.

Activitats de lleure per a infants

Des de l'àrea de clients podreu inscriure als vostres nens i nenes a les nostres **activitats com casals, campus i colònies**. Abans d'entrar a l'àrea d'usuaris de CET10 llegeix els punts següents:

- Us recomanem utilitzar el navegador [Google Chrome](#).
- [Llegeix el manual](#) per apuntar-te a les activitats.
- Inscripcions online excepte per al Campus Olímpia, que només són presencials.
- Per a inscripcions de 3 nens es fa un 10% de descompte.



Entra a l'àrea de clients aquí i realitza la inscripció online

/ Un cop a l'àrea de clients, realitzar el registre per entrar a l'aplicatiu

The image shows a screenshot of a web application interface for client access. At the top, there is a header bar with the text "Accés ÀREA CLIENTS". Below this, there are two input fields: "Document d'identitat:" followed by a text box, and "Contrasenya" followed by a text box. Below the input fields is an orange button labeled "Entrar". To the left of the form, there are two blue arrows pointing to the right. The first arrow is labeled with the number "1" and points to the "Entrar" button. The second arrow is labeled with the number "2" and points to a yellow box containing the text "Activar el meu compte per a l'accés des d'Internet", "REGÍSTRAT", and a bullet point "• Re-establir la meva contrasenya".

1. Obtenció de la contrasenya per aquelles famílies que realitzen activitat durant el curs escolar amb la Fundació CET10 a l'escola.

Restablecer contraseña de la cuenta

Les dades aquí requerides tenen com a objectiu autenticar que vostè esta realment inscrit a la Fundació CET10

Document d'identitat



Introdueixi el text de la imatge

camps obligatoris *

TORNAR

REESTABLIR CONTRASSENYA

Si té cap suggerència o comentari, premi aquí: [contactar](#)

2. Obtenció de la contrasenya per aquelles famílies nouvingudes a les activitats de la Fundació CET10.

Alta Usuari Centre "INTRODUIR LES DADES SENSE ACCENTS"

Ompli el següent formulari per poder crear un nou usuari.

Si vostè ja té una fitxa al centre, no és necessari que introdueixi totes aquestes dades. Únicament tindrà que activar-la per a poder accedir des de internet. Pot fer-ho des de la opció corresponent de la pàgina anterior.

Dades personals

Nom *

Primer Cognom *

Segon Cognom

Document d'identitat *

Document d'identitat propi

Data de naixement *

DD/MM/AAAA

Sexe Home Dona *

Número Seguretat Social

Adreça

Pais Selecció País ▼ *

Codi Postal

Província ▼ *

Població *

Tipus de via Selecció tipus via ▼ *

Nom via *

Número *

Contacte

Telèfon mòbil *

Adreça de correu electrònic *

Seta d'orientació | Utilitza el botó "Buscar" per cercar l'adreça de correu electrònic.

Repeteixi la seva adreça de correu electrònic *

Acceptació condicions

Accepto les condicions de la LOPD: * [Veure condicions](#)

Accepto la recepció de missatges electrònics: * [Veure condicions](#)



Camps obligatoris *

Introdueixi el text de la imatge

TORNAR

ALTA

/ Seleccionen la vostra fitxa o afegiu algun familiar, en el cas dels nens.



INSCRIPCIONS ▲

- Inscipcions
- Les meves activitats

ABONAMENTS ▲

- Nou Abonament

EL MEU COMPTE ▼

- Inici
- Contactar amb el centre
- Sortir

Selecció de persones

<input checked="" type="checkbox"/>	[Redacted]	
<input type="checkbox"/>	[Redacted]	
<input type="checkbox"/>	[Redacted]	
<input type="checkbox"/>	[Redacted]	
<input type="checkbox"/>	[Redacted]	
<input checked="" type="checkbox"/>	[Redacted]	

REGISTRA EL TEU FILL/FILLA **SEGÜENT**

/ Accedeix al llistat per escollir l'escola.



INSCRIPCIONS ▲

- Inscripcions
- Les meves activitats

ABONAMENTS ▲

- Nou Abonament

EL MEU COMPTE ▼

- Inici
- Contactar amb el centre
- Sortir

T-INNOVA 

Escull la teva escola obrint el desplegable

- Campus Esportiu Setmana Santa
- Activitats de Lleure**
- CEM Bac de Roda**
- Campus Esportiu Setmana Santa
- Escola Antoni Brusi**
- Casal Setmana Santa
- Escola La Caixa**
- Casal Setmana Santa
- Escola Antoni Balmanya**
- Casal Setmana Santa
- Escola Can Fabra**
- Casal Setmana Santa
- Escola La Palmera**
- Casal Setmana Santa
- Escola Pere IV**
- Casal d'Estiu**
- Casal Setmana Santa
- Escola Provençals**
- Casal Setmana Santa
- Escola Rambleta del Clot**
- Casal Setmana Santa

Servicios ya seleccionados

No ha seleccionado ningún servicio para esta persona.

Servicios ya seleccionados

No ha seleccionado ningún servicio para esta persona.

TORNAR **SEGÜENT**

/ Pots afegir i eliminar activitats com pots veure en aquesta imatge.



INSCRIPCIONS ▾
↳ Inscripcions
↳ Les meves activitats

ABONAMENTS ▾
↳ Nou Abonament

EL MEU COMPTE ▾
↳ Inici
↳ Contactar amb el centre
↳ Sortir

T-INNOVA

Escull la teva escola obrint el desplegable
Casal d'Estiu ▾
Casal Infantil 2017 PER 

Servicios ya seleccionados
No ha seleccionado ningún servicio para esta persona.

T-INNOVA HIJO 3

Escull la teva escola obrint el desplegable
Casal d'Estiu ▾
Campus Urbà, Funky & Zumba 2017 PER 
Campus Urbà, Skate & Roller 2017 PER 
Casal d'Estiu Primària 2017 PER 

Servicios ya seleccionados
No ha seleccionado ningún servicio para esta persona.

TORNAR **SEGÜENT**

/ Seleccionar, en els requadres verds, els torns a escollir.



INSCRIPCIONS
· Inscipcions
· Les meves activitats

ABONAMENTS
· Nou Abonament

EL MEU COMPTE
· Inici
· Contactar amb el centre
· Sortir

Contractació de serveis

Informació sobre aquesta pantalla V
Com realitzar la contractació

- Selecciona el període que vols contractar
- Tria els serveis opcionals que desitges (han de coincidir amb el període contractat)
- Calcula la disponibilitat i el preu

Llegenda
 Lliure Sense places a la llista d'espera Sense places

Servei **Casal Infantil 2017 PER** Veure més informació del producte

T-INNOVA ^

	26/6-2/7	3/7-9/7	10/7-16/7	17/7-23/7	24/7-30/7	4/8-10/8
Acollida matí	X	X	←			
9:00 - 13:00						
9:00 - 15:00						
9:00 - 17:00	X	X	←			
Acollida migdia						

Servei **Campus Urbà, Funky & Zumba 2017 PER** Veure més informació del producte

T-INNOVA HIJO 3 ^

	26/6-2/7	3/7-9/7	10/7-16/7	17/7-23/7	24/7-30/7	4/8-10/8
Acollida matí	X	X	←			
9:00 - 13:00						
9:00 - 15:00						
9:00 - 17:00	X	X	←			
Acollida migdia						

CALCULAR DISPONIBILITATS I PREUS



/ En la següent pàgina, apareixen els preus de cada dia. Per continuar endavant, s'ha de pressionar el botó "validar secció" per confirmar la selecció de setmanes.

INSCRIPCIONS

- Inscripcions
- Les meves activitats

ABONAMENTS

- Nou Abonament

EL MEU COMPTE

- Inici
- Contactar amb el centre
- Sortir

Contractació de serveis

Informació sobre aquesta pantalla V

Com realitzar la contractació

- Selecció del període que vols contractar
- Tria els serveis opcionals que desitges (han de coincidir amb el període contractat)
- Calcula la disponibilitat i el preu

Llegenda

- Lliure
- Sense places a la llista d'espera
- Sense places
- Contractat
- A la llista d'espera

Servei **Casal Infantil 2017 PER** Veure més informació del producte

T-INNOVA A

	26/6-2/7	3/7-9/7	10/7-16/7	17/7-23/7	24/7-30/7	4/8-10/8	
Acollida matí	X	X					10,00 €
9:00 - 13:00							
9:00 - 15:00							
9:00 - 17:00	X	X					232,00 €
Acollida migdia							
Total contracte de servei : 242,00 €							

Servei **Campus Urbà, Funky & Zumba 2017 PER** Veure més informació del producte

T-INNOVA HIJO 3 A

	26/6-2/7	3/7-9/7	10/7-16/7	17/7-23/7	24/7-30/7	4/8-10/8	
Acollida matí	X	X					10,00 €
9:00 - 13:00							
9:00 - 15:00							
9:00 - 17:00	X	X					232,00 €
Acollida migdia							
Total contracte de servei : 242,00 €							

Total (descompte inclòs): 484,00 €

CALCULAR DISPONIBILITATS I PREUS **VALIDAR SELECCIÓ**

Contractació de serveis

Informació sobre aquesta pantalla V

Llegenda

Lliure
 Sense places a la llista d'espera
 Sense places
 Contractat
 A la llista d'espera

Servei Casal Infantil 2017 PER Veure més informació del producte

T-INNOVA

	28/6-2/7	3/7-9/7	10/7-16/7	17/7-23/7	24/7-30/7	4/9-10/9	
Acollida matí	5,00 €	5,00 €					10,00 €
9:00 - 17:00							232,00 €
Total contracte de servei :							242,00 €

Observacions

Observacions

Servei Campus Urbà, Funky & Zumba 2017 PER Veure més informació del producte

T-INNOVA HIJO 3

	28/6-2/7	3/7-9/7	10/7-16/7	17/7-23/7	24/7-30/7	4/9-10/9	
Acollida matí	5,00 €	5,00 €					10,00 €
9:00 - 17:00	116,00 €	116,00 €					232,00 €
Total contracte de servei :							242,00 €

Observacions

Observacions

Total (descompte inclòs): 484,00 €

Mode de contractació

Contractació: 484,00 €

Existeixen contractes que no admeten preinscripció

- de la persona T-INNOVA HIJO 3 i el servei Campus Urbà, Funky & Zumba 2017 PER
- de la persona T-INNOVA i el servei Casal Infantil 2017 PER

Acceptació de condicions generals

Accepto les condicions generals d'ús i la LOPD

[Veure normativa general d'ús](#)

Forma de Pagament

Forma de pagament:

Titular:

ATENCIÓ: A partir d'ara no podrà modificar la seva compra

© T-Innova Ingeniería Aplicada S.A.

/ És molt important anotar les observacions de cada infant (al·lèrgies, intoleràncies,...)

/ Per poder passar a la plataforma de pagament, s'han d'Acceptar les condicions generals d'ús.

INSCRIPCIONS
Inscripcions
Les meves activitats

ABONAMENTS
Nou Abonament

EL MEU COMPTA
Inici
Contactar amb el centre
Sortir

Detall transacció

Nom: T-INNOVA HIJO 3 242,00 €

Descripció	Import	Quantitat	Tipus IVA	TOTAL
Quota Campus Urbà, Funky & Zumba 2017 PER (26/06/2017-02/07/2017)	5,00 €	1	0%	5,00 €
Quota Campus Urbà, Funky & Zumba 2017 PER (03/07/2017-09/07/2017)	5,00 €	1	0%	5,00 €
Quota Campus Urbà, Funky & Zumba 2017 PER (26/06/2017-02/07/2017)	116,00 €	1	0%	116,00 €
Quota Campus Urbà, Funky & Zumba 2017 PER (03/07/2017-09/07/2017)	116,00 €	1	0%	116,00 €

Nom: T-INNOVA 242,00 €

Descripció	Import	Quantitat	Tipus IVA	TOTAL
Quota Casal Infantil 2017 PER (26/06/2017-02/07/2017)	5,00 €	1	0%	5,00 €
Quota Casal Infantil 2017 PER (03/07/2017-09/07/2017)	5,00 €	1	0%	5,00 €
Quota Casal Infantil 2017 PER (26/06/2017-02/07/2017)	116,00 €	1	0%	116,00 €
Quota Casal Infantil 2017 PER (03/07/2017-09/07/2017)	116,00 €	1	0%	116,00 €

Total transacció 484,00 €

Para cualquier problema pulsa en el botón ANULAR

ANULAR

Sabadell Català

1 Selecció del mètode de pagament 2 3 4

Detalls del pagament

Import: **484,00 €**

Comerç: CET 10 (ESPAÑA)

Terminal: 327361101-1

Comanda: 1000

Data: 29/03/2017 12:08

Descripció del producte: 0

Pagament amb targeta

Nº Targeta:

Caducitat: /

Cod. seguretat:

Pagament amb iupay!

© T-Innova Ingeniería Aplicada, S.A.



/ Per acabar, accediu a la plataforma de pagament amb targeta.

En la part superior apareix especificat el detall del casal que farà cada infant.



/ Finalment, us demanarà un codi de verificació. Quan estigui verificat, haureu d'imprimir el comprovant.

El procés d'inscripció al casal ja haurà finalitzat!

The screenshot shows the Sabadell mobile app interface. At the top, the logo 'B Sabadell' and the language 'Català' are visible. Below the logo, there are four numbered steps: 1. Selecció de productes, 2. Selecció de pagament, 3. Verificació, and 4. Resultat de la transacció. The main content is divided into two columns. The left column displays transaction details: Import: 38,00 €, Comerç: CET 10, Terminal: 327361101-1, Ref. comanda: 0016, Data: 04/12/2014, and Hora: 11:50. The right column shows a green confirmation box with a thumbs-up icon and the text 'OPERACIÓ AUTORIZADA AMB CODI:'. Below this, there are fields for 'Nom titular: Beneficiario:', 'Número Targeta: *****', 'Url Comerç:', and 'Descripció producte 0'. At the bottom right, there is a printer icon and a blue button labeled 'CONTINUAR'.

Us agrada?



CET 10[®]



CET 10®

Rbla. Guipúscoa 23-25, baixos 3

08018 Barcelona

Tel. 93.278.31.35

cet10.com

blogfundajocet10.org